

UŽSAKOVAS/STATYTOJAS:	KAZLŲ RŪDOS SAVIVALDYBĖS ADMINISTRACIJA
OBJEKTAS:	PAGALBINIO ŪKIO PASTATO (INVENTORINIAME PLANE 2I1/P) VYTAUTO G.58, KAZLŲ RŪDOJE, REKONSTRAVIMO Į LOPŠELĮ-DARŽELĮ (MOKSLO PASKIRTIES PASTATĄ) PROJEKTAS
STATYBOS VIETA:	VYTAUTO G.58, KAZLŲ RŪDA
STATINIO KATEGORIJA:	NEYPATINGASIS
STATYBOS RŪŠIS:	REKONSTRAVIMAS
PROJEKTAVIMO DARBŲ STADIJA:	PROJEKTINIAI PASIŪLYMAI
DALIS:	PP
TOMAS	01
PROJEKTO NR.	24373-03-PP
DIREKTORIUS	T. VAIKASAS
PV, PDV ATEST. NR. A1960	Atestuotas Architektas T. VAIKASAS

BYLOS DOKUMENTŲ SUDĖTIES ŽINIARAŠTIS**TEKSTINIŲ DOKUMENTŲ ŽINIARAŠTIS**

Dokumento žymuo	Lapų sk.	Laida	Statinio projekto dalies pavadinimas	Pastabos
24373-03-PP-BD.BSZ	1	0	Bylos dokumentų žiniaraštis	
	1	0	Objekto vietovės schema	
	1	0	Bendrieji rodikliai	
24373-03-PP-BD.AR	8	0	Aiškinamasis raštas	

BRĖŽINIŲ ŽINIARAŠTIS

Dokumento žymuo	Lapų sk.	Laida	Statinio projekto dalies pavadinimas	Pastabos
24373-03-PP-SP-01	1	0	Sklypo planas	
24373-03-PP-SP-02	1	0	Sklypo dangų planas	
24373-03-PP-SP-03	1	0	Teritorijų planavimo dokumento ištrauka	
24373-03-PP-ITS	1	0	Inžinerinių tinklų suvestinis sklypo planas	
24373-03-PP-SA-01	1	0	Pirmo aukšto planas	
24373-03-PP-SA-02	1	0	Antro aukšto planas	
24373-03-PP-SA-03	1	0	Pjūvis	
24373-03-PP-SA-04-07	4	0	Fasadai	
24373-03-PP-SA-08-09	2	0	Vizualizacijos	

OBJEKTO VIETOVĒS SCHEMA

PAGALBINIO ŪKIO PASTATO (INVENTORINIAME PLANE 211/P) VYTAUTO G.58, KAZLŪ RŪDOJE, REKONSTRAVIMO Į LOPŠELĮ-DARŽELĮ (MOKSLO PASKIRTIES PASTATĄ) PROJEKTAS.
PROJEKTINIAI PASIŪLMAI



BENDRIEJI STATINIŲ RODIKLIAI

Pavadinimas	Mato vnt.	Kiekis prieš rekonstr.	Kiekis po rekonstr.	Pastabos
I. SKLYPAS				
1.1. sklypo plotas	m ²	7040	7040	
1.2. sklypo užstatymo intensyvumas	%	9	17	
1.3. sklypo užstatymo tankumas	%	9	11	
II SKYRIUS PASTATAI				
ŪKINIS PASTATAS 211/P REKONSTRUOJAMAS Į LOPŠELĮ DARŽELĮ (rekonstravimas, neypatingas statinys, mokslo paskirties)				
1. Pastato paskirties rodikliai (gamybos, kitos planuojamos ūkinės veiklos, paslaugų apimtis, butų, vietų, lovų, bendras ir aptarnaujamų žmonių skaičius, kiti rodikliai).				
2. Pastato bendrasis plotas	m ²	-	580.41	
		(NTR įrašų nėra)		
3. Pastato naudingasis plotas	m ²	-	580.41	
		(NTR įrašų nėra)		
3. Pastato tūris	m ³	555.00	3388.38	Tame tarpe: pastatas- 3237.63; laiptinė- 150.75
4. Aukštų skaičius	vnt.	1	2	
5. Pastato aukštis	m	-	8.69	
		(NTR įrašų nėra)		
6. Energinio naudingumo klasė		-	A+	
7. Pastato (patalpų) akustinio komforto sąlygų klasė		-		
8. Statinio atsparumo ugniai laipsnis		-	I	
9. Užstatymo plotas	m ²	206.00	393.42	Tame tarpe: pastatas- 372.57; laiptinė- 20.85
III SKYRIUS GRIAUNAMI PASTATAI				
GRIAUNAMAS ŪKINIS PASTATAS 311/Ž Un.Nr.4400-4474- 5488 (griovimas, Igr. nesudėtingas, pagalbinio ūkio)				

* Žvaigždute pažymėti rodikliai apskaičiuojami vadovaujantis Nekilnojamojo turto kadastrinių matavimų ir kadastro duomenų surinkimo taisyklėmis, kurias tvirtina Lietuvos Respublikos žemės ūkio ministras. Baigus statybą ir atlikus kadastrinius matavimus šie rodikliai gali turėti neesminių nukrypimų

Statinio projekto vadovas TOMAS VAIKASAS

AIŠKINAMASIS RAŠTAS

1. NORMATYVINIŲ DOKUMENTŲ, KURIAIS VADOVAUJANTIS PARENGTA PROJEKTO DALIS, SĄRAŠAS:

- LR Statybos įstatymas Nr. I-1240 (aktuali redakcija nuo 2016-12-02)
- LR Teritorijų planavimo įstatymas (aktuali redakcija nuo 2023-04-01)
- LR Aplinkos apsaugos įstatymas. 1992-01-30, Nr. 20-0 (aktuali redakcija nuo 2016-08-01)
- LR Žemės įstatymas. 1994-05-06, Nr. 34-620 (aktuali redakcija nuo 2006-06-03)
- LR Geriamojo vandens tiekimo ir nuotekų tvarkymo įstatymas. 2006-07-27, Nr. 82-3260 (aktuali redakcija nuo 2016-06-01)
- STR 1.04.04:2017 „Statinio projektavimas, projekto ekspertizė“
- STR 1.01.04:2015 „Statybos produktų, neturinčių darniųjų techninių specifikacijų, eksploatacinių savybių pastovumo vertinimas, tikrinimas ir deklarasavimas. Bandymų laboratorijų ir sertifikavimo įstaigų paskyrimas. Nacionaliniai techniniai įvertinimai ir techninio vertinimo įstaigų paskyrimas ir paskelbimas“
- STR 1.01.08:2002 „Statinio statybos rūšys“
- STR 1.01.03:2017 „Statinių klasifikavimas“
- STR 01.01.02:2016 „Normatyviniai statybos techniniai dokumentai“
- STR 1.04.02:2011 „Inžineriniai geologiniai ir geotechniniai tyrimai“
- STR 1.05.01:2017 „Statybą leidžiantys dokumentai. Statybos užbaigimas. Statybos sustabdymas. Savavališkos statybos padarinių šalinimas. Statybos pagal neteisėtai išduotą statybą leidžiantį dokumentą padarinių šalinimas“
- STR 1.06.01:2016 „Statybos darbai. Statinio statybos priežiūra“
- STR 2.02.02:2004 „Visuomeninės paskirties statiniai“
- STR 2.03.01:2019 „Statinių prieinamumas“
- STR 2.07.01:2003 „Vandentiekis ir nuotekų šalintuvas. Pastato inžinerinės sistemos. Lauko inžineriniai tinklai“
- Lauko gaisrinio vandentiekio tinklų ir statinių projektavimo ir įrengimo taisyklės, 2011-04-20 įsakymas Nr. 1-138 (Žin., 2011, 48-2343)
- RSN 156-94. Statybinė klimatologija.
- Lietuvos Respublikos darbuotojų saugos ir sveikatos įstatymas, 2003-07-01, Nr. IX-1672 (aktuali redakcija nuo 2016-04-01)
- Darboviečių įrengimo statybvietėse nuostatos 2008-01-15, Nr. A1-22/D1-34 (aktuali redakcija nuo 2009-05-27)
- DT 5-00. Saugos ir sveikatos taisyklės statyboje.
- HN 24:2003 "Geriamojo vandens saugos ir kokybės reikalavimai"

0	2024				
Laida	Data	Keitimų pavadinimas (priežastis)			
Kval. patv. dok. Nr.				Statinys: PAGALBINIO ŪKIO PASTATO (INVENTORINIAME PLANE 211/P) VYTAUTO G.58, KAZLŲ RŪDOJE, REKONSTRAVIMO Į LOPŠELĮ-DARŽELĮ (MOKSLO PASKIRTIES PASTATĄ) PROJEKTAS	
	Pareigos	V. Pavardė	Parašas	Dokumento pavadinimas	Laida
A1960	PV	Atest. Arch. T. Vaikasas		AIŠKINAMASIS RAŠTAS	0
A1960	PDV	Atest. Arch. T. Vaikasas			
Kalba	Statytojas:			Lapas	Lapų
LT	KAZLŲ RŪDOS SAVIVALDYBĖS ADMINISTRACIJA			24373-03-PP-BD.AR	1 / 8

- "Dėl darboviečių įrengimo bendrųjų nuostatų patvirtinimo" Nr.85/233 (aktuali redakcija 2005-05-27)
- Paviršinių (lietaus) nuotekų tinklų ir įrenginių sistemos eksploatavimo taisyklių ir paviršinių (liatus) nuotekų tvarkymo paslaugų kainos Nr. 1-126 (aktuali redakcija 2016-01-28)
- Paviršinių nuotekų tvarkymo reglamentas, patvirtintas LR aplinkos ministro 2007 balandžio 02d. Nr. D1-193 (aktuali redakcija nuo 2015-10-17)
- Nuotekų valymo įrenginių taikymo reglamentas, patvirtintas LR aplinkos ministro 2006 rugsėjo 11d. Nr. D1-412 (aktuali redakcija 2010-08-01)
- Nuotekų tvarkymo reglamentas, patvirtintas LR aplinkos ministro 2007 spalio 8d. Nr. D1-515 (aktuali redakcija nuo 2015-11-01)
- Atliekų tvarkymo taisyklės, patvirtintos LR aplinkos ministro 2011 gegužės 3d. Nr. D1-368 (aktuali redakcija nuo 2016-09-01)
- Statybinių atliekų tvarkymo taisyklės, patvirtintos aplinkos ministro 2006 m. gruodžio 29 d. įsakymu Nr.D1-63 (aktuali redakcija nuo 2016-11-01)
- HN 75:2016 „Ikimokyklinio ir priešmokyklinio ugdymo programų vykdymo bendrieji sveikatos saugos reikalavimai“
- HN 131:2023 „Vaikų žaidimų aikštelės ir patalpos. bendrieji sveikatos saugos reikalavimai“

2. PAGRINDINIAI PROJEKTAVIMO DUOMENYS

Projektiniai pasiūlymai parengti vadovaujantis projektavimo užduotimi, kadastriniais matavimas, gautomis projektavimo/techninėmis sąlygomis ir kitais teisiniais dokumentais, patvirtintais Užsakovo, pastabomis bei nurodymais, gautais tarpinių derinimų metu.

Projektuotojas – MB „Trimatės idėjos“

Statinio objekto adresas – Vytauto g.58, Kazlų Rūda

Rekonstruojamas pastatas į lopšelj-darželį - ūkinis pastatas 211/p

Statybos rūšis – rekonstravimas

Rekonstruojamo statinio kategorija – neypatingasis

Rekonstruojamo statinio paskirtis: pagalbinių ūkio

Rekonstruojamo statinio unikalus Nr.: 5198-8003-9029 (211/p)

Griaunamas pastatas- ūkinis pastatas 311/ž

Statybos rūšis –statinio griovimas

Griaunamo statinio kategorija – 1 grupės nesudėtingas

Griaunamo statinio paskirtis: pagalbinių ūkio

Griaunamo statinio unikalus Nr.: 4400-4474-5488 (311/ž)

Nuosavybės teisė.: Kazlų Rūdos savivaldybė

3. STATYBOS SKLYPO APIBŪDINIMAS

Sklypas – Vytauto g.58, Kazlų Rūda

Žemės sklypo unikalus Nr. 4400-2041-4464

Žemės sklypo kadastrinis Nr.: 5146/0002:199 Kazlų Rūdos m. k. v.

Žemės sklypo naudojimo būdas: Visuomeninės paskirties teritorijos

Sklypo plotas 0,7040 ha.

Sklypo savininkas LIETUVOS RESPUBLIKA.

Sudaryta panaudos sutartis: Kazlų Rūdos savivaldybės Kazlų Rūdos vaikų lopšelis-darželis „Pušėlė“

Teritorijos, kuriose taikomos specialiosios žemės naudojimo sąlygos:

-Elektroninių ryšių tinklų elektroninių ryšių infrastruktūros apsaugos zonos (III sk., 11skirsnis)

24373-03-PP-BD.AR	Lapas	Lapų	Laida
	2	8	0

-Elektros tinklų apsaugos zonos (III sk. 4skirsnis)

Geografinė vieta

Rekonstruojamas pastatas randasi Marijampolės apskrityje, Kazlų Rūdos savivaldybėje, centrinėje miesto dalyje. Sklypas stačiakampio plano, 0,7040 ha ploto. Sklypo šiaurinę kraštinę riboja rajoninis kelias Kazlų Rūda-Pažėrai (2610). Rytinėje sklypo pusėje yra miškas ir gyvenamosios teritorijos. Pietuose-gyvenamieji namai. Vakarinėje sklypo pusėje- Kazlų Rūdos Kazio Griniaus gimnazija. Greta nagrinėjamo sklypo gatvių tinklas surofuotas, susisiekimo infrastruktūra išvystyta. Sklypo kraštinėse auga medžiai. Artimiausias gyvenamasis namas yra už 20 metrų nuo projektuojamo pastato.

4. PROJEKTINIAI SPRENDINIAI

Rekonstruojamas pastatas į lopšelj-darželį:

Pastatas-ūkinis pastatas 211/p

- Unikalus daikto Nr.5198-8003-9029
- Naudojimo paskirtis-pagalbinio ūkio.
- Statybos pabaigos metai 1988.
- Auštų sk.-1. Tūris-555 kub.m., užstatytas plotas 206 kv.m. Sienos-plytų mūro ir medinės, stogas dvišlaitis, šiferio dangos.

Griaunamas šalia rekonstruojamo pastato esantis priestatas:

Pastatas-ūkinis pastatas 311/ž

- Unikalus daikto Nr.4400-4474-5488
- Naudojimo paskirtis-pagalbinio ūkio.
- Statybos pabaigos metai 2010.
- Auštų sk.-1. Tūris-74 kub.m., užstatytas plotas 34 kv.m. Sienos-medis su karkasu, stogas vienšlaitis, šiferio dangos.

Projektiniais sprendiniais esamas ūkinis pastatas rekonstruojamas jį pritaikant lopšeliui-darželiui ir nugriaunant esamą priestatą. Projektuojamas lopšelis-darželis yra dviejų aukštų, sutapdinto stogo, stačiakampio su įgilinta centrine dalimi kompozicijos. Rekonstrukcijos metu išsaugoma ūkinio pastato šiaurinė mūrinė siena pirmame aukšte.

Statinių išdėstymas sklype

Sklypo šiaurinėje dalyje yra esamas mokslo paskirties pastatas- vaikų lopšelis-darželis. Projektiniais sprendiniais rekonstruojamas ūkinis pastatas 211/p ir griaunamas šalia jo pristatytas rekonstruojamas ūkinis pastatas 311/ž yra sklypo pietinėje pusėje. Sklypo pakraščiuose auga medžiai, yra trinkelio dangos kiemo aikštelė, vaikų žaidimo aikštelės, sklypas apjuostas tvora. Pagrindinis įvažiavimas į sklypo teritoriją išlieka esamas šiaurėje- iš rajoninio kelio Kazlų Rūda-Pažėrai. Nauji įvažiavimai neprojektuojami.

Inžineriniai tinklai

Sklype projektuojami elektros tinklai, vandentiekio tinklai, buitinių nuotekų tinklai.

Automobilių stovėjimo vietų įrengimas

Pagal STR 2.06.04:2014 „Gatvės ir vietinės reikšmės keliai. Bendrieji reikalavimai“ vaikų darželiams, lopšeliams numatoma 1 automobilio parkavimo vieta 40 vaikų. Kadangi viso darželyje vaikų planuojama 45, tai minimaliai turi būti įrengiamos 2 parkavimo vietos. Šalia rekonstruojamo pastato, sklypo centrinėje dalyje yra trinkelio dangos automobilių parkavimo aikštelė, su 4 parkavimo vietomis (viena iš jų skirta žmonėms su negalia).

24373-03-PP-BD.AR	Lapas	Lapų	Laida
	3	8	0

Pagal STR 2.06.04:2014 minimalus atstumas nuo vaikų darželių, lopšelių iki atvirojo tipo automobilių saugyklų, kai automobilių skaičius iki 10 vnt.- 5 metrai.

Statinio zonavimas ir funkciniai ryšiai

Pagrindinis patekimas į pastatą planuojamas šiaurinėje dalyje, centre per architektūriškai išreikštą įėjimą. Įėjimo vieta parinkta taip, kad būtų patogų patekti iš automobilio stovėjimo aikštelės ir atėjus nuo gatvės. Patekus į pastatą numatoma funkcinė ašis- koridorius, kuris jungia laiptinę, žmonių su negalia keltuvą, grupes bei kitas patalpas.

Pirmajame pastato aukšte vakarinė dalis skirta 1-2 metų vaikų darželio grupei (10 vaikų). Pagal HN 75:2016 vienam vaikui iki 3 metų grupėje turi būti numatytas ne mažesnis kaip 4,3 kv.m. plotas, tai grupės plotas turi būti didesnis nei 43 kv.m. Ikimokyklinio ugdymo patalpa atskirta į tris funkcines zonas: persirengimo patalpa, grupė ir san. mazgas. Pirmiausia patenkama į nusirengimo zoną, kur vaikai persirengia, numatoma 10 persirengimo spintelių ir tada toliau einama į grupę. Iš grupės patenkama į san. mazgą. San. mazge projektuojamai 2 unitazai, 3 praustuvai ir viena pusvonė. Pagrindinė grupės erdvė suskaidoma į aktyviają ir tyliąją įrengiant stiklinę pertvarą. Tyliojoje zonoje numatomas vaikų mitymas. Grupėse baldai rekomenduojami moduliniai- su galimybe apjungti bendroms veikloms, arba atskirti individualiems užsiėmimams ar bendrai veiklai mažesnėse grupėse. Iš grupės evakuojamasi tiesiogiai per vitrininius langus į lauką. Grupės langai numatomi į pietinę ir vakarinę puses. Kampe planuojama virtuvėlė, kurioje bus serviruojamas atvežtas maistas, plautuvė ir indaplovė, kurioje bus plaunami vaikų indai.

Lopšelio-darželio šiaurės vakariniame kampe numatoma laiptinė patekimui į antrą aukštą ir techninės patalpos-vent.kamera bei šiluminis mazgas. Pastato centrinėje dalyje įrengiamas keltuvas žmonėms su negalia, san. mazgas. Ir valytojos-pagalbinė patalpa.

Rytinėje pastato dalyje planuojama salė, ir STEAM laboratorija, sujungti stumdama pertvara- esant poreikiui salė bus padidinama. Šalia salės įrengima pagalbinė patalpa ir san. mazgas. Evakuacija iš salės numatoma tiesiogiai į lauką per papildomas evakuacines duris. Šiaurės rytų dalyje įrengiami du kabinetai darbuotojams.

Pietinėje pastato dalyje pristatoma evakuacinė laiptinė.

Antras pastato aukštas skirtas dviem lopšelio-darželio grupėms. Vakarinėje pusėje įrengiama 2-3 metų vaikų grupė (15 vaikų). Pagal HN 75:2016 vienam vaikui iki 3 metų grupėje turi būti numatytas ne mažesnis kaip 4,3 kv.m. plotas, tai grupės plotas turi būti didesnis nei 64,5 kv.m. Rytinėje pusėje įrengiama nuo 3 metų vaikų grupė (20 vaikų). Pagal HN grupės plotas turi būti didesnis nei 86 kv.m. Abi grupės padalintos į tris funkcines zonas: persirengimo patalpa, grupė ir san. mazgas. San. mazguose projektuojama po 3 unitazas, 4 praustuvus ir vieną pusvonę. Grupių erdvės suskaidomos į aktyvią ir tylią miegojimui. Kiekvienoje grupėje įrengiamos virtuvėlės zonos, kuriose bus serviruojamas atvežtas maistas, plautuvė ir indaplovė, kurioje bus plaunami vaikų indai.

Evakuacija tiesiogiai numatoma iš grupių per tambūrą į šaltą evakuacinę laiptinę. Šiaurės rytų dalyje numatomas san. mazgas pritaikytas žmonėms su negalia.

Statinio tūriniai sprendimai

Pastato plano formą padiktavo esama senojo ūkinio pastato šiaurinė siena, kurią išlaikome rekonstrukcijos metu. Tūris plečiamas į pietų ir vakarų puses, pristatomas antras aukštas. Projektuojamo pastato karkaso principinė schema –mūro sienos su g/b perdangos plokštėmis. Pastatui projektuojami poliniai pamatai. Stogas-sutapdintas. Pastato sienos mūrinės, iš 380mm blokelių, šiltinamos ir įrengiama struktūrinio tinko apdaila. Lietaus nuotekų nuo stogo surinkimas vidinis.

24373-03-PP-BD.AR	Lapas	Lapų	Laida
	4	8	0

Išorės apdaila

Fasadų apdaila numatoma struktūrinio tinko, šviesiai smėlinės spalvos. Apdailos tipas derinamas prie esamo sklype lopšelio pastato. Pagrindiniame fasade numatomi medžio imitacijos apdailos plokščių intarpai (derinami techninio projekto rengimo metu).

Vidaus patalpų apdaila

Grindys: darželyje numatoma įrengti homogeninę PVC dangą. San. mazguose- grindų akmens masės plytelės arba homogeninė danga (tikslinama TP metu).

Langai: langai numatomi plastikinių profilių, užtikrinantys reikalingą apšvietos lygį dienos metu.

Lubos: įrengiamos naudojant metalinį karkasą ir gipso kartono plokštes.

Sienos: lopšelyje-darželyje įrengiamos dvigubo gipso kartono ir mūrinės sienos. Apdaila- glaistymas (pagal poreikį), gruntavimas ir dažymas matiniais plaunamais dažais.

Laiptinės: laiptatakliai projektuojami pagal reikalavimus, ne siauresni nei negu 1200mm. Tarp turėklų strypų tarpas ne didesnis nei 100mm., turėklų skaidymas-vertikalus. Turėklai įrengiami dviejų lygių- 50 ir 90cm aukštyje, kad būtų patogų ir darželinukams ir suaugusiems.

Numatomas darbo režimas, sanitarinis darbuotojų ir vaikų aprūpinimas

- Lopšelyje-darželyje numatomos 3 vaikų grupės. 1-2 metų vaikai -10 vaikų grupė (1 aukšte), 2-3 metų vaikai-15 vaikų grupė (2 aukšte) ir nuo 3 metų vaikai- 20 vaikų grupė (2 aukšte). Viso vaikų -45.
- Didžiausias darbuotojų skaičius vienoje pamainoje – 8 žm. (moterys)

Abiejuose pastato auštuose projektuojamas san. mazgas su unitazu ir praustuviu, pritaikytas žmonėms su negalia, skirtas darbuotojams. Tualetu turi būti rankų praustuvė, asmens higienos priemonių (tualetinio popieriaus, muilo), vienkartinį rankšluosčių dėtuve su vienkartiniais rankšluosčiais ar rankų džiovintuvu, atliekų surinkimo talpykla.

Pagal STR 2.02.02:2004 "Visuomeninės paskirties statiniai" sanitarinių prietaisų skaičius bendruoju atveju turi būti ne mažesnis kaip:

<i>Įrenginio pavadinimas</i>	<i>Vyrų ne daugiau kaip</i>	<i>Moteryų ne daugiau kaip</i>
1 unitazas	18	12
1 pisuaras	18	-
1 bidė (higieninis dušas)	-	14

Pastaba- pagal STR 2.02.02:2004 „Visuomeninės paskirties statiniai“, moterų asmeninės higienos kabinos (bidė arba higieniniai dušai) turi būti įrengiamos, jeigu Statinyje dirba (gyvena) daugiau kaip 14 moterų. Kadangi darželyje tiek moterų darbo vietų numatyta nėra, bide kabinos nėra privaloma.

Vaikams šalia grupių projektuojami atskiri san. mazgai.

Šalia 10 vaikų grupės (1-2 metų) projektuojamai 2 unitazai, 3 praustuvai, viena pusvonė.

Šalia 15 vaikų grupės (2-3 metų) projektuojamai 3 unitazai, 4 praustuvai, viena pusvonė.

Šalia 20 vaikų grupės (nuo 3 metų) projektuojamai 3 unitazai, 4 praustuvai, viena pusvonė.

Pagal HN 75:2016 „Ikimokyklinio ir priešmokyklinio ugdymo programų vykdymo bendrieji sveikatos saugos reikalavimai“ sanitarinių prietaisų skaičius bendruoju atveju turi būti ne mažesnis kaip: 1 unitazas septyniems vaikams (išskyrus grupes, kuriose ugdomi vaikai iki 3 metų amžiaus), 1 praustuvė penkiems vaikams, 1 pusvonė ar dušas, vonia su lanksčiu dušo rageliu tualetu-prausyklos patalpoje (išskyrus priešmokyklinio ugdymo grupes). Grupės, kurioje ugdomi vaikai iki 3 metų amžiaus, tualetu-prausyklos patalpoje įrengiama ne mažiau kaip 1 unitazas. Tualetuose-prausyklose turi būti asmens higienos priemonių: tualetinio popieriaus, skysto

muilo, rankšluostinė ir individualūs daugkartinio naudojimo rankšluosčiai arba vienkartinį rankšluosčių dėtuve su vienkartiniais rankšluosčiais. Vaikams skirtos praustuvės įrengiamos taip, kad skirtingo amžiaus vaikai galėtų patogiai ir saugiai jomis naudotis. Prireikus patogiam ir saugiam praustuvės naudojimui vaikams pritaikyti gali būti naudojamos papildomos priemonės (pvz., pakyla ar pan.). Vaikams unitazai įrengiami taip, kad būtų užtikrintas vaikų privatumas. Jei patalpoje įrengiami keli unitazai, jie įrengiami ne mažesnėse kaip 0,6 kv. m kabinose. Tarp kabinų turi būti ne žemesnė kaip 1,2 m aukščio pertvara su tarpu nuo grindų. Grupėse, kuriose ugdomi 3 metų ir vyresni vaikai, kabinos turi būti su durimis ar kita uždanga.

Vaikai bus maitinami grupėse atvežtu maistu. Kiekviena grupė turės savo virtuvėlę su indais, įrankiais, plautuve, indaplove. Indai po maisto bus plaunami indaplovėse grupėse.

4.STATYBOS ĮTAKA APLINKAI, GYVENTOJAMS, GRETIMOMS TERITORIJOMS.

Pastato rekonstravimas neigiamos įtakos eksploatacijos ir statybos laikotarpiu aplinkinėms teritorijoms neturės. Sklypo teritorijoje jau yra veikiantis darželis, tad vietoje apleisto ūkinio pastato praplėtus darželio patalpas, situacija nepakis. Artimiausias gyvenamasis namas šalia rekonstruojamo pastato yra rytinėje pusėje už 20 metrų.

5. ESMINIŲ STATINIO REIKALAVIMŲ IŠPILDYMAS.

Mechaninis atsparumas ir pastovumas

Statinio konstrukcijos bus suprojektuotos vadovaujantis normatyviniais dokumentais. Projektiniai sprendimai užtikrina statinio mechaninį pastovumą statybos ir naudojimo metu.

Higiena, sveikata, aplinkos apsauga

Statinyje naudojamos sertifikuotos žmogaus sveikatai nekenksmingos medžiagos. Produktų ir jų aplinkos projektavimo principai, pabrėžiantys, kad produktai turi būti projektuojami bei kuriami taip, kad jie būtų universaliai pritaikyti naudojimui kiek įmanomą didesnei žmonių grupei, neintegruojant papildomų produkto savybių, kurios būtų specialiai skirtos tik tam tikrai vienai žmonių grupei, o kitoms ne. Aplinka projektuojama – universali.

Naudojimo sauga

Statinys projektuojamas, kad būtų išvengta nelaimingų atsitikimų. Metalų konstrukcijos įžemintos. Dangos parenkamos pagal slidumo klasę.

Apsauga nuo triukšmo

Lopšelio-darželio pastato konstrukcijos užtikrina norminę garso izoliaciją. Langai ir vitrinos įrengiamos su stiklo paketais.

Preveninės priemonės apsaugai nuo smurto ir vandalizmo

Duryse įrengiami patikimi užraktai. Nakties metu teritorija ir aikštelės apšviestos. Visas sklypas yra aptvertas tvora. Vartai ir varteliai nakties metu rakinami.

Aplinkos ir statinių pritaikymas žmonėms su negalia

Rekonstruojamas pastatas pritaikytas judėjimui žmonėms su negalia pagal STR 2.03.01:2001. Koridoriai projektuojami ne siauresni nei 1,5m pločio, numatomi san. mazgai žmonėms su negalia abiejuose pastato aukštuose. Patekimui į antrąjį aukštą projektuojamas keltuvas.

Pagrindinio įėjimo durų slenkstis ne aukštesnis kaip 20mm, prie įėjimo projektuojamas pandusas, arba dangos sukėlimas ne aukštesnis kaip 8,3% nuolydžio. Prie pagrindinio įėjimo durų montuojami kojų valymo įtaisai turi būti įgilinti, taip kad jų paviršius sutaptų su dangos paviršiumi.

Pastatų vidaus įspėjamieji paviršiai nuo gretimų paviršių turi skirtis savo kietumu, tamprumu ar garsu, sklindančiu nuo jų paviršiaus.

24373-03-PP-BD.AR	Lapas	Lapų	Laida
	6	8	0

Ant ŽN judėjimo trasoje ar greta jos esančių kliūčių (stulpų, atramų, medžių kamienų ir kt.) 1 500-1 700 mm aukštyje nuo žemės paviršiaus turi būti įrengiama perspėjanti ryškios spalvos 150 mm pločio juosta. Prieš tokias kliūtis turi būti įrengiami įspėjamieji paviršiai.

ŽN pritaikytas įėjimas į pastatą, ŽN pritaikytos vietos patalpose ir nuorodos į jas turi būti pažymėtos tarptautiniu ŽN ženklu. Prie pastato ir viduje ŽN judėjimo trasose įrengiami įspėjamieji paviršiai pagal STR 2.03.01:2001. ŽN judėjimo trasose įrengiami įspėjamieji paviršiai rekomenduojami tokio reljefo:

- lygiagrečių juostelių (4-5 mm aukščio, 20-25 mm pločio, išdėstytų kas 40-60 mm), skirto judėjimo kryptiai ar krypties pasikeitimui pažymėti;

- apvalių kauburėlių (kauburėlių skersmuo 20-25 mm, aukštis 4-5 mm, atstumai tarp centrų 60 mm), skirto įspėti apie priekyje esančius aukščio pasikeitimus (laiptus arba pandusus).

ŽN judėjimo trasų paviršiai turi būti lygūs, kieti, pakankamai šiurkštūs, neslidūs, neklampūs, iš nebirių (ne smėlio, ne žvyro) ir saikingai rievėtų medžiagų. Dangos iš plokščių ar plytelių turi būti lygios, siūlės tarp plytelių ne platesnės nei 15 mm. ŽN pritaikytose trasose ir zonose esančių gročių, dangčių ir pan. kiaurymės negali būti platesnės kaip 15 mm.

ŽN pritaikytų durų, jas atidarius, angos beklūtis plotis, matuojant tarp varčios ir staktos vidaus, turi būti ne mažesnis kaip 850 mm. Jei durys yra dvivėrės neautomatinės, varstomosios varčios plotis turi būti toks, kad ją atidarius beklūtis angos plotis būtų ne mažesnis kaip 850 mm. Durys pastato viduje turi būti be slenksčių.

Prie durų, kurios atsidaro ne automatiškai, būtina palikti aikštelę ŽN vežimėliui važiuoti. Stiklinės lauko durys turi būti iš smūgiams atsparaus stiklo. 1 200-1 600 mm aukštyje nuo grindų stiklinė durų plokštuma turi būti pažymėta ryškios spalvos juosta. Taip pat, turi būti pažymėtos stiklinės sienos, vitrinės ir kokie stiklo elementai, esantys greta durų.

Rankenas, užraktus, grandinėles ir pan. elementus būtina įtaisyti ne aukščiau kaip 1 200 mm nuo grindų paviršiaus.

Kiekviename pastato aukšte įrengiamas sanmazgas pritaikytas neįgaliesiems. ŽN pritaikytame sanitariniame mazge būtina įrengti pavojaus signalizaciją. Pavojaus signalas turi būti perduodamas garsu ir šviesa iš atskiro maitinimo šaltinio. Sanmazgas turi būti pažymėtas tarptautiniu ŽN ženklu. ŽN WC elektros jungikliai, kištukiniai lizdai, skambučių mygtukai ir kiti valdymo įtaisai, skirti naudotis ŽN, turi būti įrengti ne žemiau kaip 500 mm, ne aukščiau kaip 1300 mm nuo grindų paviršiaus ir ne arčiau kaip 300 mm nuo artimiausio baldo ar vidinio sienos kampo. Vienoje vietoje galima sugrupuoti ne daugiau kaip po du jungiklius ar kištukinius lizdus. WC durys turi būti be slenksčio.

Tualete pritaikytame žmonių su negalia reikmėms unitazas turi būti pastatytas taip, kad iš vieno jo šono liktų ne siauresnis kaip 900mm tarpas vežimėliui pastatyti. Unitazas turi būti pastatytas ne arčiau kaip 300mm iki šoninės sienos. Abipus unitazo 800-900mm aukštyje nuo grindų turi būti įrengti atlenkiamieji ar pasukamieji horizontalūs turėklai su alkūnramsčiais. ŽN pritaikytas praustuvas turi būti pakabintas ne arčiau kaip 300 nuo šoninės sienos, praustuvo viršus turi būti 750-850mm aukštyje nuo grindų paviršiaus. Prieš praustuvą būtina palikti ne mažesnę kaip 1200x900mm dydžio aikštelę NŽ su vežimėliu važiuoti. Abipus praustuvo 800-900mm aukštyje taip pat reikia pritvirtinti turėklus. Ant sienos turi būti įrengta lanksti dušo žarna su dušo galvute, grindyse trapas vandeniui surinkti.

Sanitarinėse patalpose, pritaikytose ŽN, veidrodžiai turi būti pakabinti taip, kad apatinė atspindžio paviršiaus briauna būtų ne aukščiau kaip 850 mm nuo grindų paviršiaus. Rankšluosčius, rankų džiovituvus, popieriaus, muilo laikiklius ir kitus elementus būtina kabinti 850-1 200 mm aukštyje nuo grindų.

24373-03-PP-BD.AR	Lapas	Lapų	Laida
	7	8	0

ŽN pritaikytų durų, jas atidarius, angos beklūtis plotis, matuojant tarp varčios ir staktos vidaus, turi būti ne mažesnis kaip 850 mm.

24373-03-PP-BD.AR	Lapas	Lapų	Laida
	8	8	0

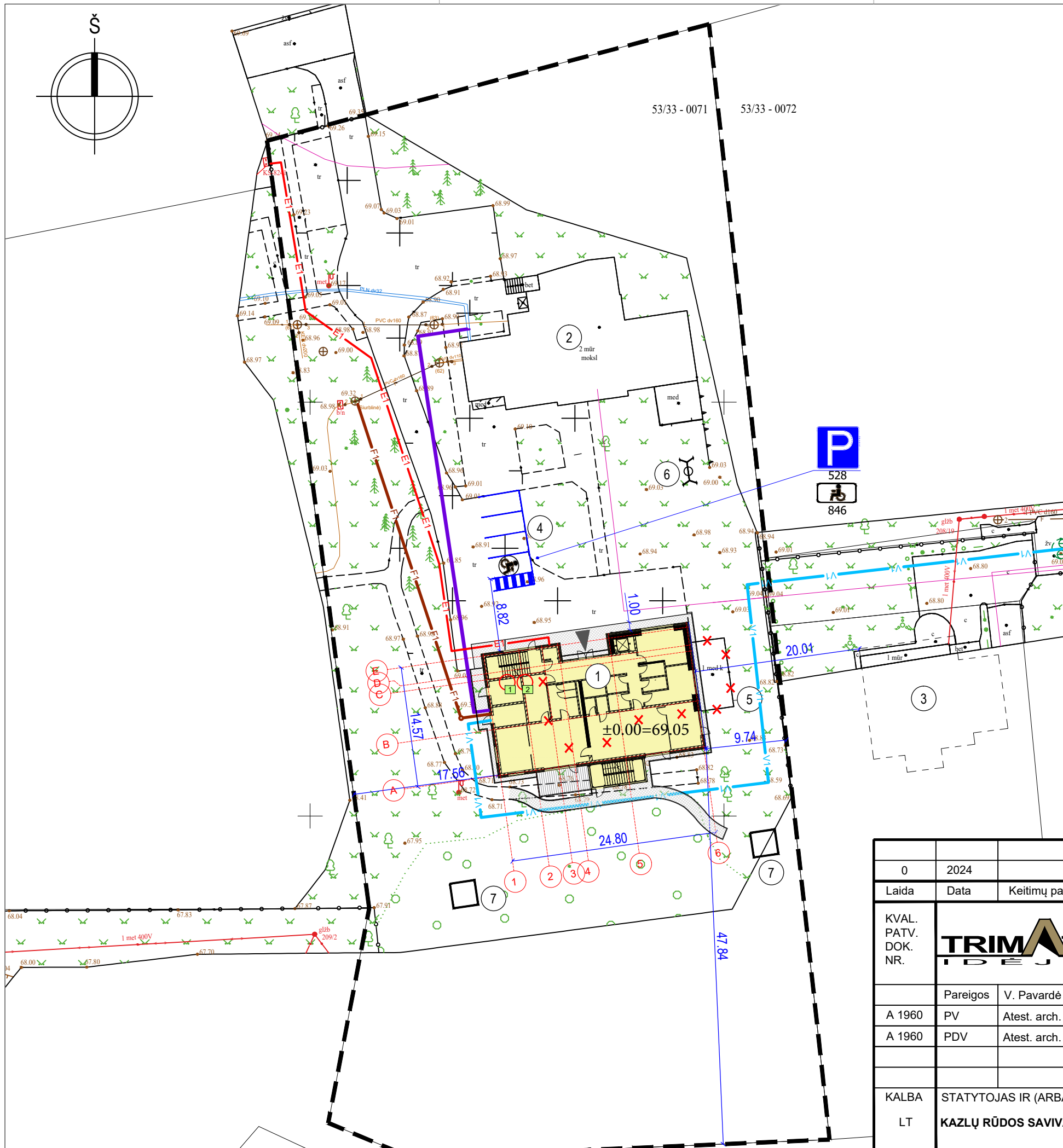

SITUACIJOS SCHEMA



EKSPLIKACIJA

1.	REKONSTRUOJAMAS PAGALBINIO ŪKIO PASTATAS LOPŠELĮ-DARŽELĮ
2.	ESAMAS VAIKŲ LOPŠELIS
3.	ESAMAS GYVENAMASIS NAMAS
4.	ESAMA AUTOMOBILIŲ PARKAVIMO AIKŠTELĖ
5.	GRIAUNAMAS ŪKINIS PASTATAS
6.	PROJEKTOJAMOS SŪPYNĖS
7.	PROJEKTOJAMA PAVĖSINĖ

SUTARTINIAI ŽYMĖJIMAI

	SKLYPO RIBA
	REKONSTRUOJAMAS PASTATAS
	PAGRINDINIS ĮĖJIMAS Į PASTATĄ
	PROJEKTOJAMA ŽŪN STOVĖJIMO VIETA
	PROJEKTOJAMAS BORTAS
	NAIKINAMI PASTATAI / TINKLAI
	KERTAMI MEDŽIAI
	PROJEKTOJAMA TRINKELIŲ DANGA
	PROJEKTOJAMI BUITINIO VANDENTIEKIO TINKLAI
	PROJEKTOJAMI BUITINIŲ NUOTEKŲ TINKLAI
	PROJEKTOJAMAS ELEKTROS KABELIS
	PROJEKTOJAMI ŠILUMOS TINKLAI

0	2024			
Laida	Data	Keitimų pavadinimas (priežastis)		
KVAL. PATV. DOK. NR.			STATINIO PROJEKTO PAVADINIMAS PAGALBINIO ŪKIO PASTATO (INVENTORINIAME PLANE 211/P VYTAUTO G.58, KAZLŲ RŪDOJE, REKONSTRAVIMO LOPŠELĮ-DARŽELĮ (MOKSLO PASKIRTIES PASTATA) PROJEKTAS	
	Pareigos	V. Pavardė	Parašas	STATINIO NUMERIS IR PAVADINIMAS
A 1960	PV	Atest. arch. T. VAIKASAS		1 REKONSTRUOJAMAS PASTATAS
A 1960	PDV	Atest. arch. T. VAIKASAS		DOKUMENTO PAVADINIMAS
				INŽINERINIŲ TINKLŲ SUVESTINIS SKLYPO PLANAS, M1:500
KALBA	STATYTOJAS IR (ARBA) UŽSAKOVAS			DOKUMENTO ŽYMUO
LT	KAZLŲ RŪDOS SAVIVALDYBĖS ADMINISTRACIJA			24373-03-PP-SP-ITS
				LAPAS
				LAPŲ
				1
				1



SITUACIJOS SCHEMA



EKSPLIKACIJA

1.	REKONSTRUOJAMAS PAGALBINIO ŪKIO PASTATAS LOPŠELĮ-DARŽELĮ
2.	ESAMAS VAIKŲ LOPŠELIS
3.	ESAMAS GYVENAMASIS NAMAS
4.	ESAMA AUTOMOBILIŲ PARKAVIMO AIKŠTELĖ
5.	GRIAUNAMAS ŪKINIS PASTATAS
6.	PROJEKTUOJAMOS SŪPYNĖS
7.	PROJEKTUOJAMA PAVĖSINĖ

SUTARTINIAI ŽYMĖJIMAI

	SKLYPO RIBA
	REKONSTRUOJAMAS PASTATAS
	PAGRINDINIS ĮĖJIMAS Į PASTATĄ
	PROJEKTUOJAMA ŽŪN STOVĖJIMO VIETA
	PROJEKTUOJAMAS BORTAS
	NAIKINAMI PASTATAI / TINKLAI
	KERTAMI MEDŽIAI

0	2024			
Laida	Data	Keitimų pavadinimas (priežastis)		
KVAL. PATV. DOK. NR.			STATINIO PROJEKTO PAVADINIMAS PAGALBINIO ŪKIO PASTATO (INVENTORINIAME PLANE 211/P) VYTAUTO G.58, KAZLŲ RŪDOJE, REKONSTRAVIMO Į LOPŠELĮ-DARŽELĮ (MOKSLO PASKIRTIES PASTATĄ) PROJEKTAS	
	Pareigos	V. Pavardė	Parašas	STATINIO NUMERIS IR PAVADINIMAS
A 1960	PV	Atest. arch. T. VAIKASAS		1 REKONSTRUOJAMAS PASTATAS
A 1960	PDV	Atest. arch. T. VAIKASAS		DOKUMENTO PAVADINIMAS
				SKLYPO DANGŲ PLANAS, M1:500
				LAIDA
				0
KALBA	STATYTOJAS IR (ARBA) UŽSAKOVAS			DOKUMENTO ŽYMUO
LT	KAZLŲ RŪDOS SAVIVALDYBĖS ADMINISTRACIJA			24373-03-PP-SP-02
				LAPAS
				LAPŲ
				1
				1

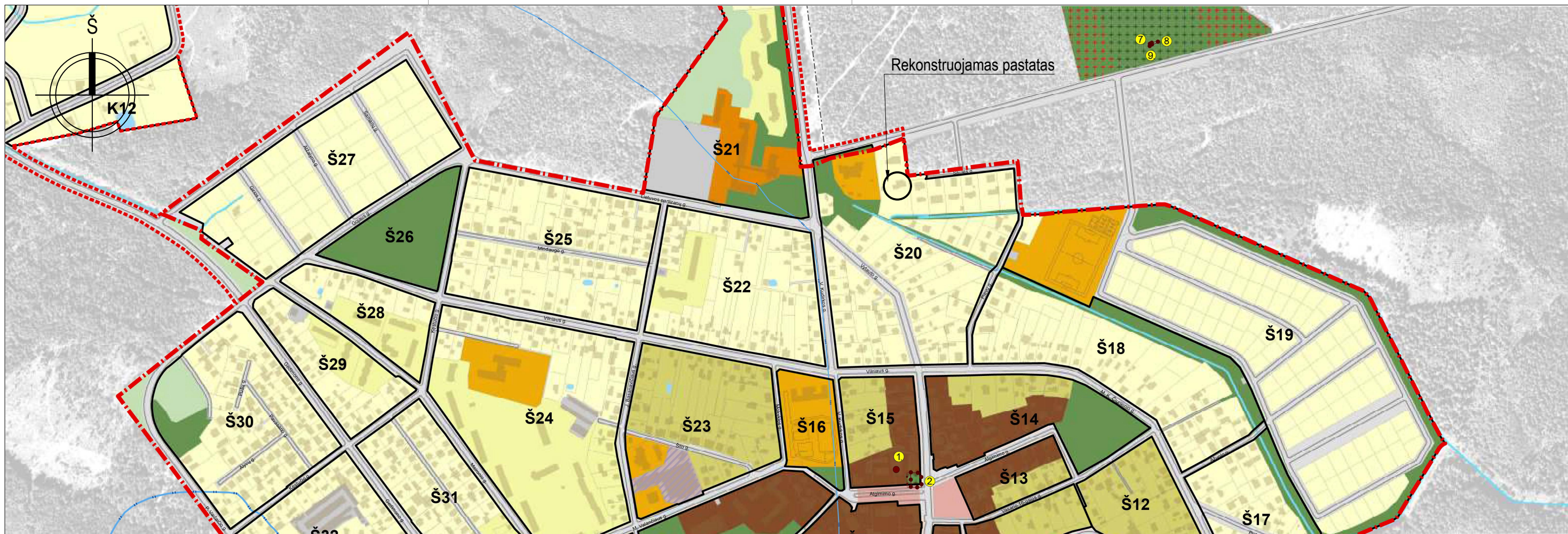

<p>Vienbučių ir dvibučių pastatų gyvenamoji teritorija</p>	<p>Mažo užstatymo intensyvumo teritorija, skirta vieno ir dviejų butų gyvenamosios paskirties pastatų kvartalams su šios teritorijos gyventojų aptarnavimui reikalinga paslaugų, socialine, inžinerine ir kita infrastruktūra, rekreacijai skirtais atskiraisiais želdynais</p>	<ul style="list-style-type: none"> Mažo užstatymo intensyvumo gyvenamoji zona Ekstensyvaus užstatymo gyvenamoji zona 	<ul style="list-style-type: none"> Kitos paskirties: <ul style="list-style-type: none"> vienbučių ir dvibučių gyvenamųjų pastatų teritorijos; daugiabučių gyvenamųjų pastatų ir bendrabučių teritorijos; komercinės paskirties objektų teritorijos; visuomeninės paskirties teritorijos; atskirųjų želdynų teritorijos; susisiekimo ir inžinerinių tinklų objektų aptarnavimo teritorijos; susisiekimo ir inžinerinių tinklų koridorių teritorijos. Miškų ūkio paskirties: <ul style="list-style-type: none"> rekreacinių miškų sklypai; ūkinių miškų sklypai. 	<p>40 %</p>	<p>0,4 – Š17; Š18; Š19; Š20; Š21; Š22; Š24; Š25; Š27; Š28; Š29; Š30; Š31; Š32; P1; P4; P5; P8; P10; P11; P12; P14; P15; J1; J2; J3; J4; J5; J6; J7. 0,2 – K1; K2; K3; K4; K5; K6; K7; K8; K9; K10; K11; K12; J1.</p>	<p>12 m - visose teritorijos naudojimo tipui priskirtose teritorijose.</p>	<p>Vienbutis ir dvibutis užstatymas – visose teritorijos naudojimo tipui priskirtose teritorijose.</p>	<p>Š17 (10, 11) Š18 (10) Š20 (10) Š22 (9) Š25 (9) Š29 (9) Š30 (6; 9) Š31 (9) Š32 (9) P1 (9; 11) P4 P5 P8 (6; 11) P11 P15 (5) J4 J6 J7</p>
-------------------------------------------------------------------	---------------------------------------------------------------------------------------------------------------------------------------------------------------------------------------------------------------------------------------------------------------------------------	----------------------------------------------------------------------------------------------------------------------------------------------	-----------------------------------------------------------------------------------------------------------------------------------------------------------------------------------------------------------------------------------------------------------------------------------------------------------------------------------------------------------------------------------------------------------------------------------------------------------------------------------------------------------------------------------------------------------------------------------------------------------------------------------------------------------------------------------------------------	-------------	--------------------------------------------------------------------------------------------------------------------------------------------------------------------------------------------------------------------------	----------------------------------------------------------------------------	--------------------------------------------------------------------------------------------------------	---------------------------------------------------------------------------------------------------------------------------------------------------------------------------------------------------------------

DETALŪS METADUOMENYS	
Dokumento sudarytojas (-ai)	Kazlų Rūdos savivaldybės taryba 188744117, Atgimimo 12, Kazlų Rūda
Dokumento pavadinimas (antraštė)	Dėl Kazlų Rūdos miesto bendrojo plano keitimo tvirtinimo
Dokumento registracijos data ir numeris	2016-06-29 Nr. TS V(14)-2645
Dokumento gavimo data ir dokumento gavimo registracijos numeris	2016-07-01 Nr. 60700

0	2024	
Laida	Data	Keitimų pavadinimas (priežastis)
KVAL. PATV. DOK. NR.		
Pareigos	V. Pavardė	Parašas
A 1960	PV	Atest. arch. T. VAIKASAS
A 1960	PDV	Atest. arch. T. VAIKASAS
KALBA	STATYTOJAS IR (ARBA) UŽSAKOVAS	
LT	KAZLŲ RŪDOS SAVIVALDYBĖS ADMINISTRACIJA	
STATINIO PROJEKTO PAVADINIMAS PAGALBINIO ŪKIO PASTATO (INVENTORINIAME PLANE 211/P) VYTAUTO G.58, KAZLŲ RŪDOJE, REKONSTRAVIMO Į LOPŠELĮ-DARŽELĮ (MOKSLO PASKIRTIES PASTATĄ) PROJEKTAS		
STATINIO NUMERIS IR PAVADINIMAS 1 REKONSTRUOJAMAS PASTATAS		
DOKUMENTO PAVADINIMAS TERITORIJŲ PLANAVIMO DOKUMENTO IŠTRAUKA		
DOKUMENTO ŽYMUO 24373-03-PP-SP-03		
		LAIDA
		0
		LAPAS
		LAPŲ
		1
		1

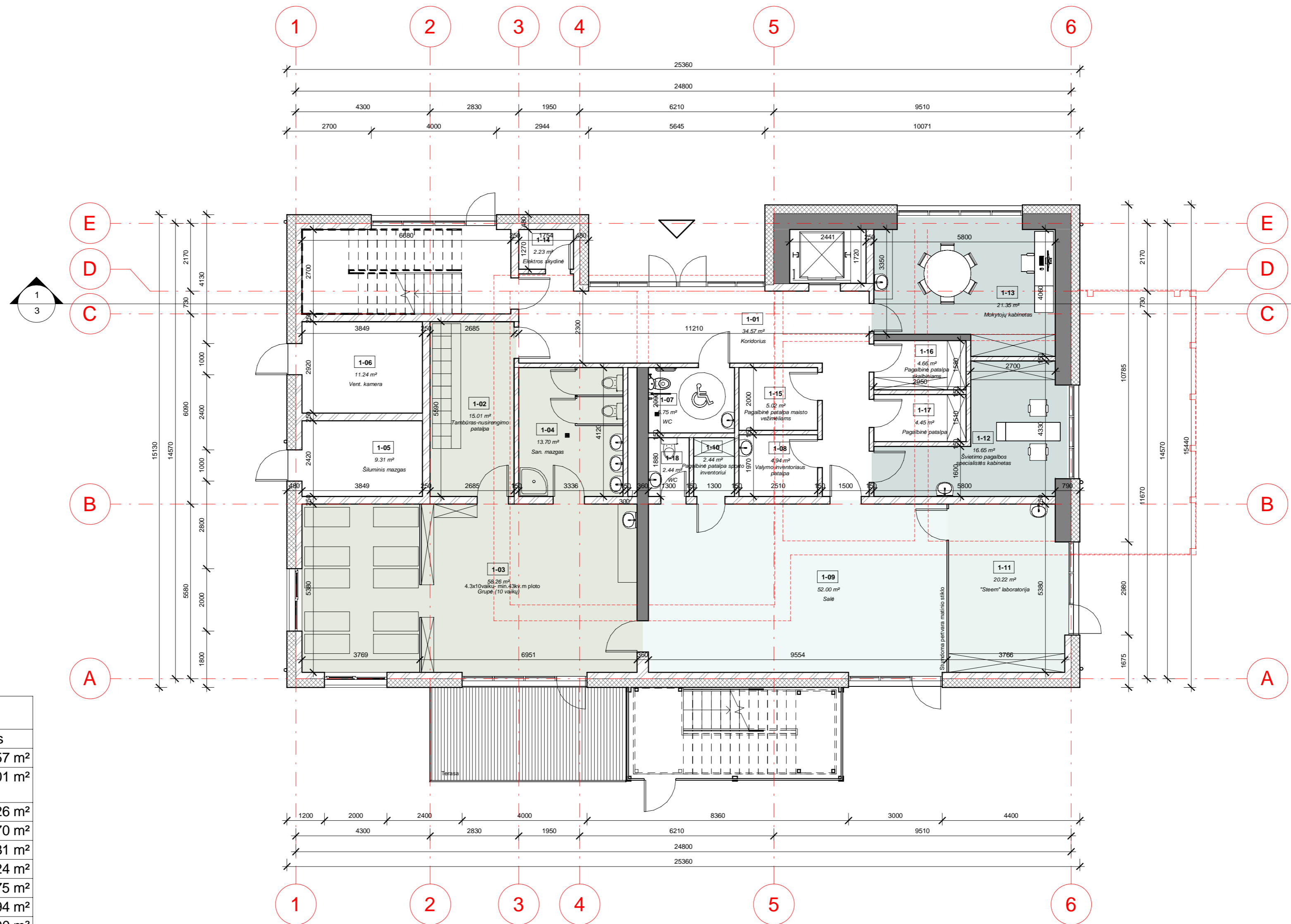

I Aukšto patalpų eksplikacija		
Nr.	Pavadinimas	Plotas
1-01	Koridorius	34.57 m ²
1-02	Tambūras-nusirengimo patalpa	15.01 m ²
1-03	Grupė (10 vaikų)	58.26 m ²
1-04	San. mazgas	13.70 m ²
1-05	Šiluminis mazgas	9.31 m ²
1-06	Vent. kamera	11.24 m ²
1-07	WC	5.75 m ²
1-08	Valymo inventoriaus patalpa	4.94 m ²
1-09	Salė	52.00 m ²
1-10	Pagalbinė patalpa sporto inventoriui	2.44 m ²
1-11	"Steem" laboratorija	20.22 m ²
1-12	Švietimo pagalbos specialistės kabinetas	16.65 m ²
1-13	Mokytojų kabinetas	21.35 m ²
1-14	Elektros skydinė	2.23 m ²
1-15	Pagalbinė patalpa maisto vežimėliams	5.02 m ²
1-16	Pagalbinė patalpa skalbiniams	4.66 m ²
1-17	Pagalbinė patalpa	4.45 m ²
1-18	WC	2.44 m ²
		284.25 m ²

0	2024		
Laida	Data	Keitimų pavadinimas (priežastis)	
KVAL. PATV. DOK. NR.			STATINIO PROJEKTO PAVADINIMAS PAGALBINIO ŪKIO PASTATO (INVENTORINIAME PLANE 211/P) VYTAUTO G.58, KAZLŲ RŪDOJE, REKONSTRAVIMO Į LOPŠELĮ-DARŽELĮ (MOKSLO PASKIRTIES PASTATA) PROJEKTAS
Pareigos	V. Pavardė	Parašas	STATINIO NUMERIS IR PAVADINIMAS 1 REKONSTRUOJAMAS PASTATAS
A 1960	PV	Atest. Arch. T. VAIKASAS	DOKUMENTO PAVADINIMAS PIRMO AUKŠTO PLANAS M 1:100
A 1960	PDV	Atest. Arch. T. VAIKASAS	
Kalba	STATYTOJAS IR (ARBA) UŽSAKOVAS		DOKUMENTO ŽYMUO
LT	KAZLŲ RŪDOS SAVIVALDYBĖS ADMINISTRACIJA		24373-03-PP-SA-1
			LAPAS LAPŲ
			1 1

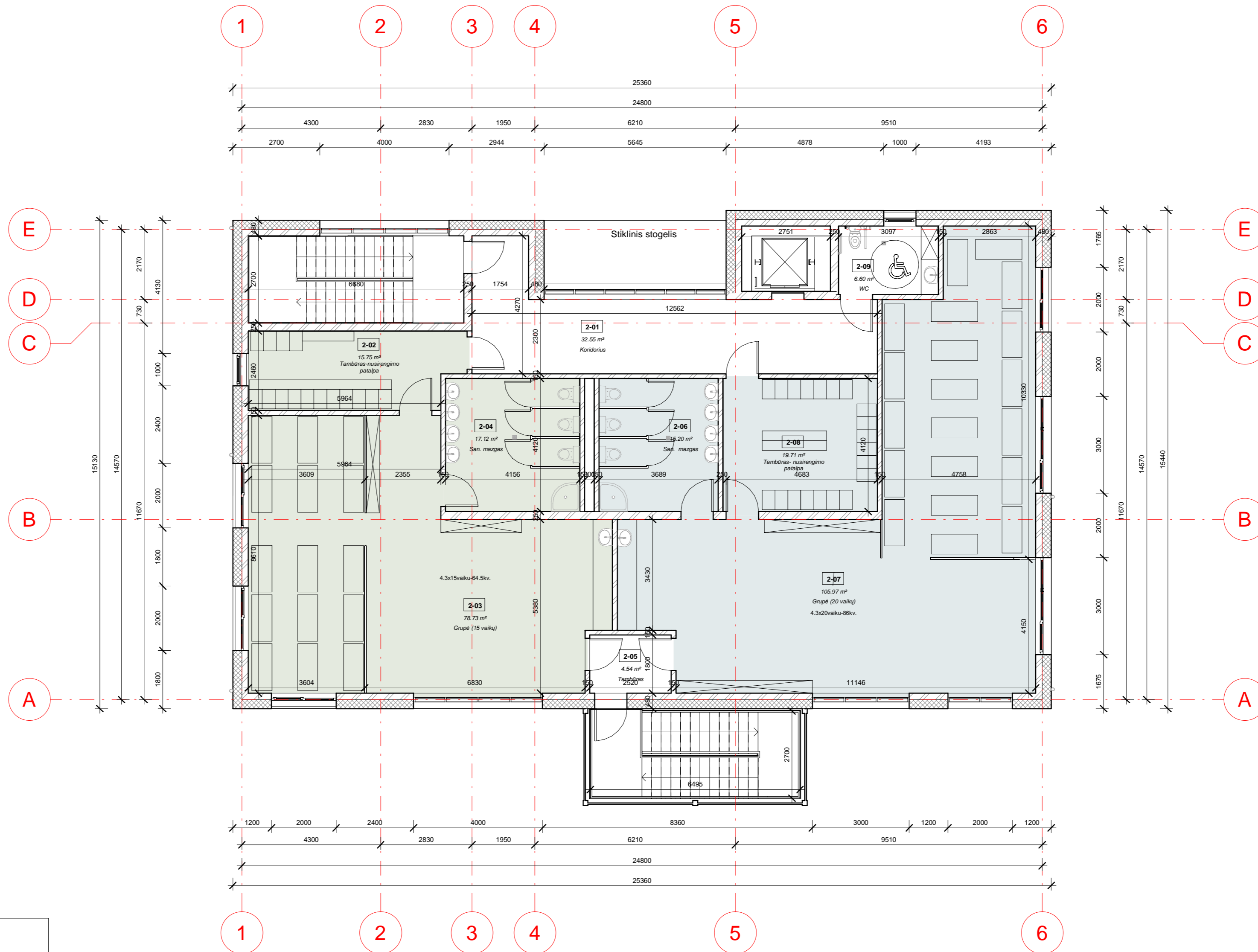

II Aukšto patalpų eksplikacija

Nr.	Pavadinimas	Plotas
2-01	Koridorius	32.55 m ²
2-02	Tambūras-nusirengimo patalpa	15.75 m ²
2-03	Grupė (15 vaikų)	78.73 m ²
2-04	San. mazgas	17.12 m ²
2-05	Tambūras	4.54 m ²
2-06	San. mazgas	15.20 m ²
2-07	Grupė (20 vaikų)	105.97 m ²
2-08	Tambūras- nusirengimo patalpa	19.71 m ²
2-09	WC	6.60 m ²
		296.16 m ²

0	2024		
Laida	Data	Keitimų pavadinimas (priežastis)	
KVAL. PATV. DOK. NR.			STATINIO PROJEKTO PAVADINIMAS PAGALBINIO ŪKIO PASTATO (INVENTORINIAME PLANE 211/P) VYTAUTO G.58, KAZLŲ RŪDOJE, REKONSTRAVIMO Į LOPŠELĮ-DARŽELĮ (MOKSLO PASKIRTIES PASTATA) PROJEKTAS
Pareigos	V. Pavardė	Parašas	STATINIO NUMERIS IR PAVADINIMAS
A 1960	PV	Atest. Arch. T. VAIKASAS	1 REKONSTRUOJAMAS PASTATAS
A 1960	PDV	Atest. Arch. T. VAIKASAS	DOKUMENTO PAVADINIMAS
			ANTRO AUKŠTO PLANAS M 1:100
Kalba	STATYTOJAS IR (ARBA) UŽSAKOVAS		DOKUMENTO ŽYMUO
LT	KAZLŲ RŪDOS SAVIVALDYBĖS ADMINISTRACIJA		24373-03-PP-SA -2
			LAPAS LAPŲ
			0
			1 1

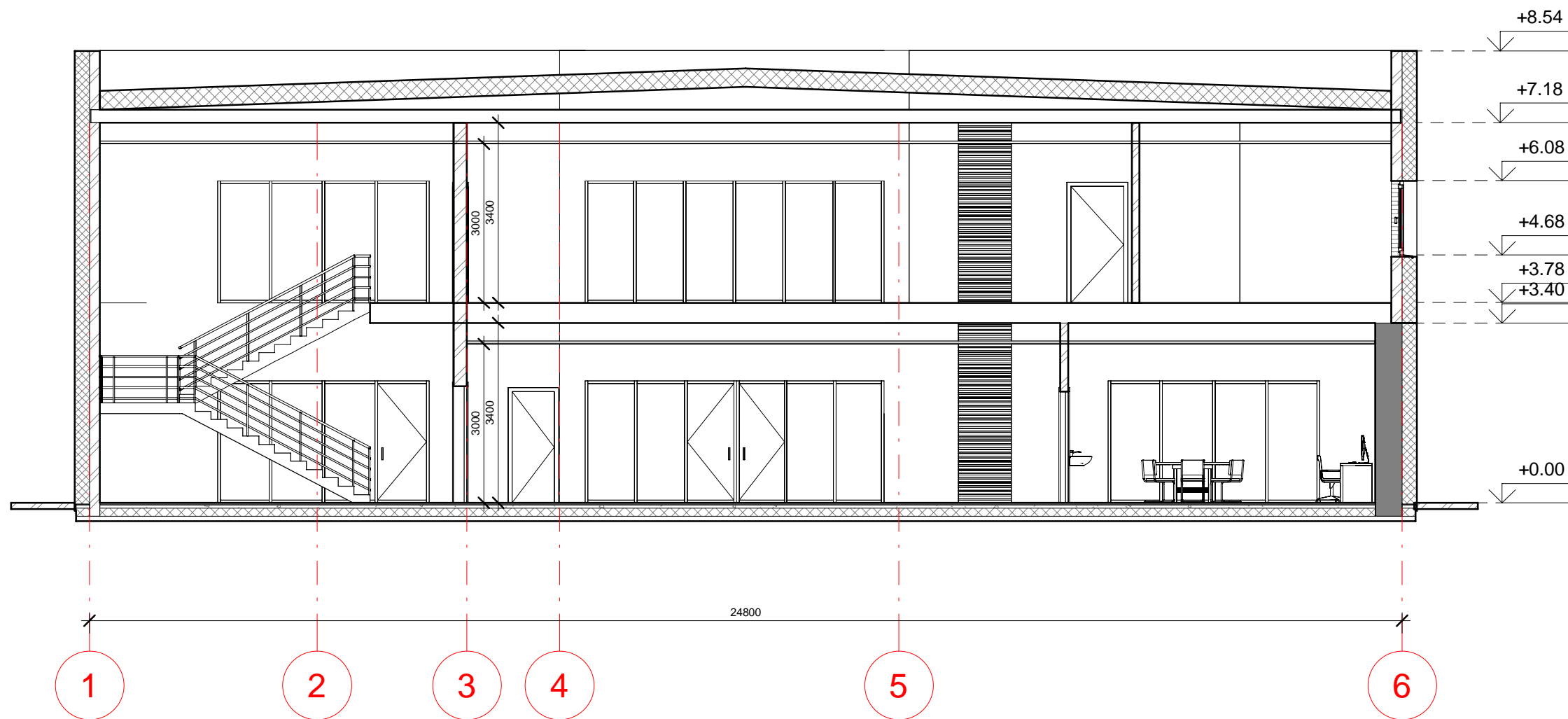

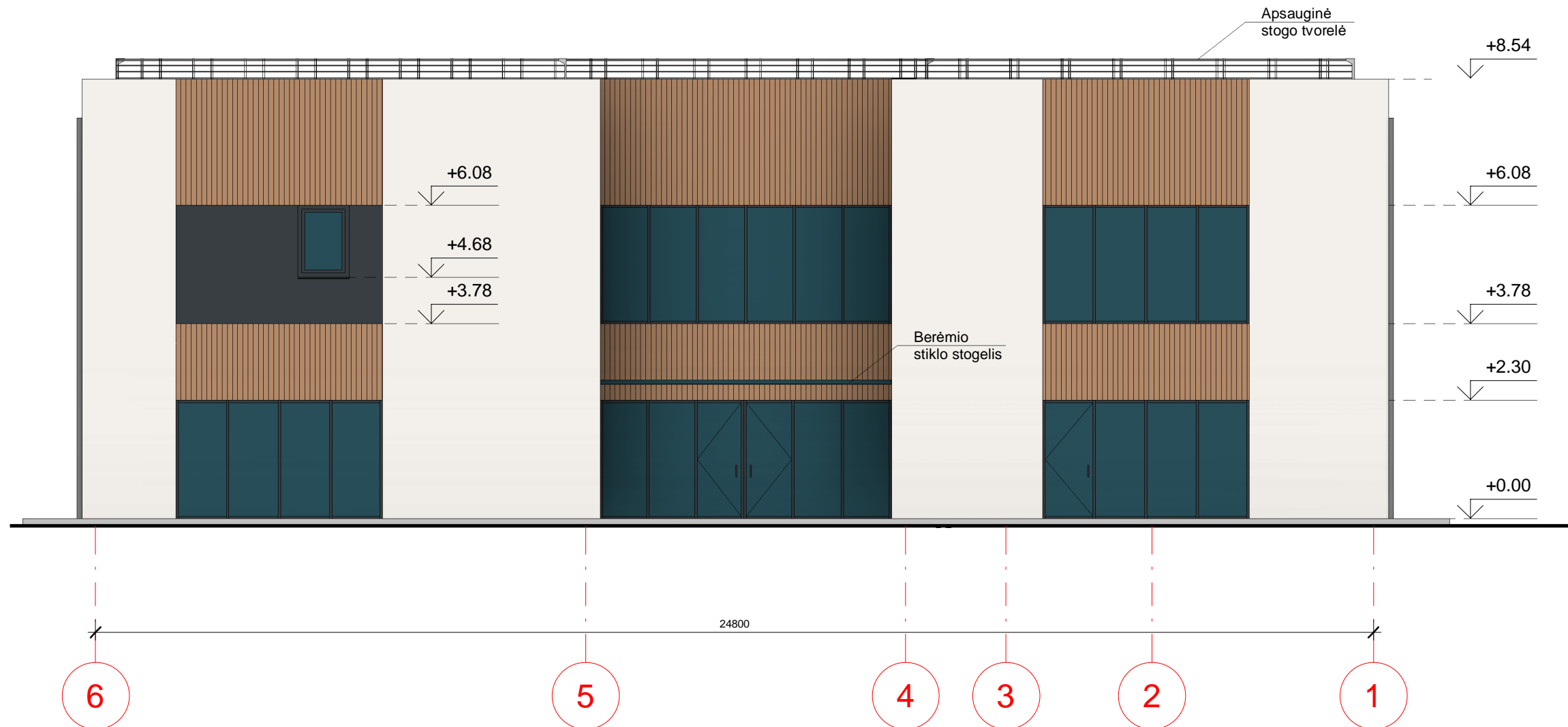

1 Pjūvis A-A
1 : 100

0	2024				
Laida	Data	Keitimų pavadinimas (priežastis)			
KVAL. PATV. DOK. NR.			STATINIO PROJEKTO PAVADINIMAS PAGALBINIO ŪKIO PASTATO (INVENTORINIAME PLANE 211/P) VYTAUTO G.58, KAZLŲ RŪDOJE, REKONSTRAVIMO Į LOPŠELĮ- DARŽELĮ (MOKSLO PASKIRTIES PASTATĄ) PROJEKTAS		
	Pareigos	V. Pavardė	Parašas	STATINIO NUMERIS IR PAVADINIMAS 1 REKONSTRUOJAMAS PASTATAS	
A 1960	PV	Atest. Arch. T. VAIKASAS		DOKUMENTO PAVADINIMAS PJŪVIS A-A M 1:100	
A 1960	PDV	Atest. Arch. T. VAIKASAS		LAIDA 0	
Kalba	STATYTOJAS IR (ARBA) UŽSAKOVAS KAZLŲ RŪDOS SAVIVALDYBĖS ADMINISTRACIJA		DOKUMENTO ŽYMUO 24373-03-PP-SA -3		LAPAS 1
LT					LAPŲ 1

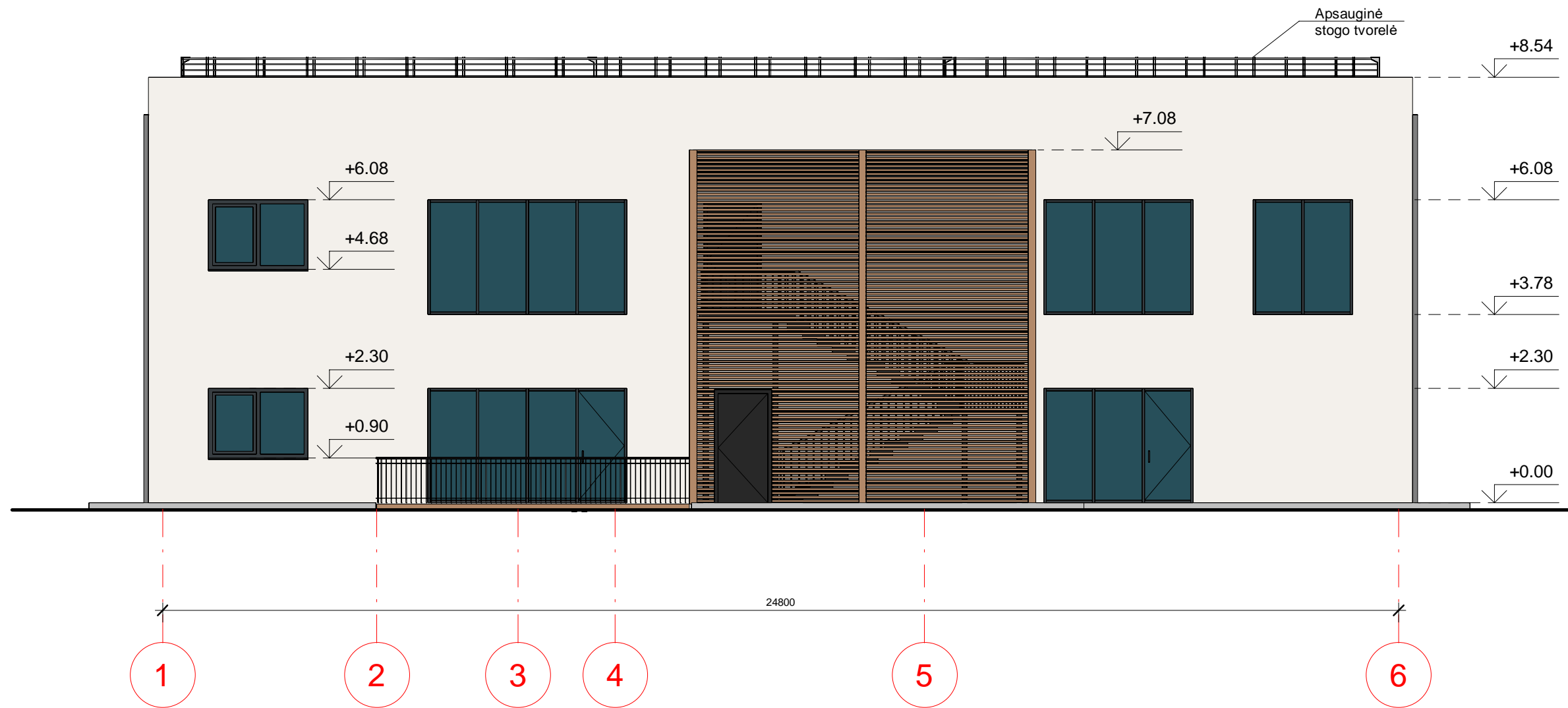

0	2024				
Laida	Data	Keitimų pavadinimas (priežastis)			
KVAL. PATV. DOK. NR.				STATINIO PROJEKTO PAVADINIMAS PAGALBINIO ŪKIO PASTATO (INVENTORINIAME PLANE 211/P) VYTAUTO G.58, KAZLŲ RŪDOJE, REKONSTRAVIMO Į LOPŠELĮ- DARŽELĮ (MOKSLO PASKIRTIES PASTATĄ) PROJEKTAS	
	Pareigos	V. Pavardė	Parašas	STATINIO NUMERIS IR PAVADINIMAS 1 REKONSTRUOJAMAS PASTATAS	
A 1960	PV	Atest. Arch. T. VAIKASAS		DOKUMENTO PAVADINIMAS FASADAS TARP AŠIŲ 6-1, M 1:100	
A 1960	PDV	Atest. Arch. T. VAIKASAS		LAIDA 0	
Kalba	STATYTOJAS IR (ARBA) UŽSAKOVAS KAZLŲ RŪDOS SAVIVALDYBĖS ADMINISTRACIJA			DOKUMENTO ŽYMUO 24373-03-PP-SA -4	LAPAS 1
LT				LAPŲ 1	1



0	2024				
Laida	Data	Keitimų pavadinimas (priežastis)			
KVAL. PATV. DOK. NR.				STATINIO PROJEKTO PAVADINIMAS PAGALBINIO ŪKIO PASTATO (INVENTORINIAME PLANE 211/P) VYTAUTO G.58, KAZLŲ RŪDOJE, REKONSTRAVIMO Į LOPŠELĮ- DARŽELĮ (MOKSLO PASKIRTIES PASTATĄ) PROJEKTAS	
	Pareigos	V. Pavardė	Parašas	STATINIO NUMERIS IR PAVADINIMAS 1 REKONSTRUOJAMAS PASTATAS	
A 1960	PV	Atest. Arch. T. VAIKASAS		DOKUMENTO PAVADINIMAS FASADAS TARP AŠIŲ 1-6, M 1:100	LAIDA 0
A 1960	PDV	Atest. Arch. T. VAIKASAS			
Kalba	STATYTOJAS IR (ARBA) UŽSAKOVAS KAZLŲ RŪDOS SAVIVALDYBĖS ADMINISTRACIJA			DOKUMENTO ŽYMUO 24373-03-PP-SA -5	LAPAS 1
LT					LAPŲ 1

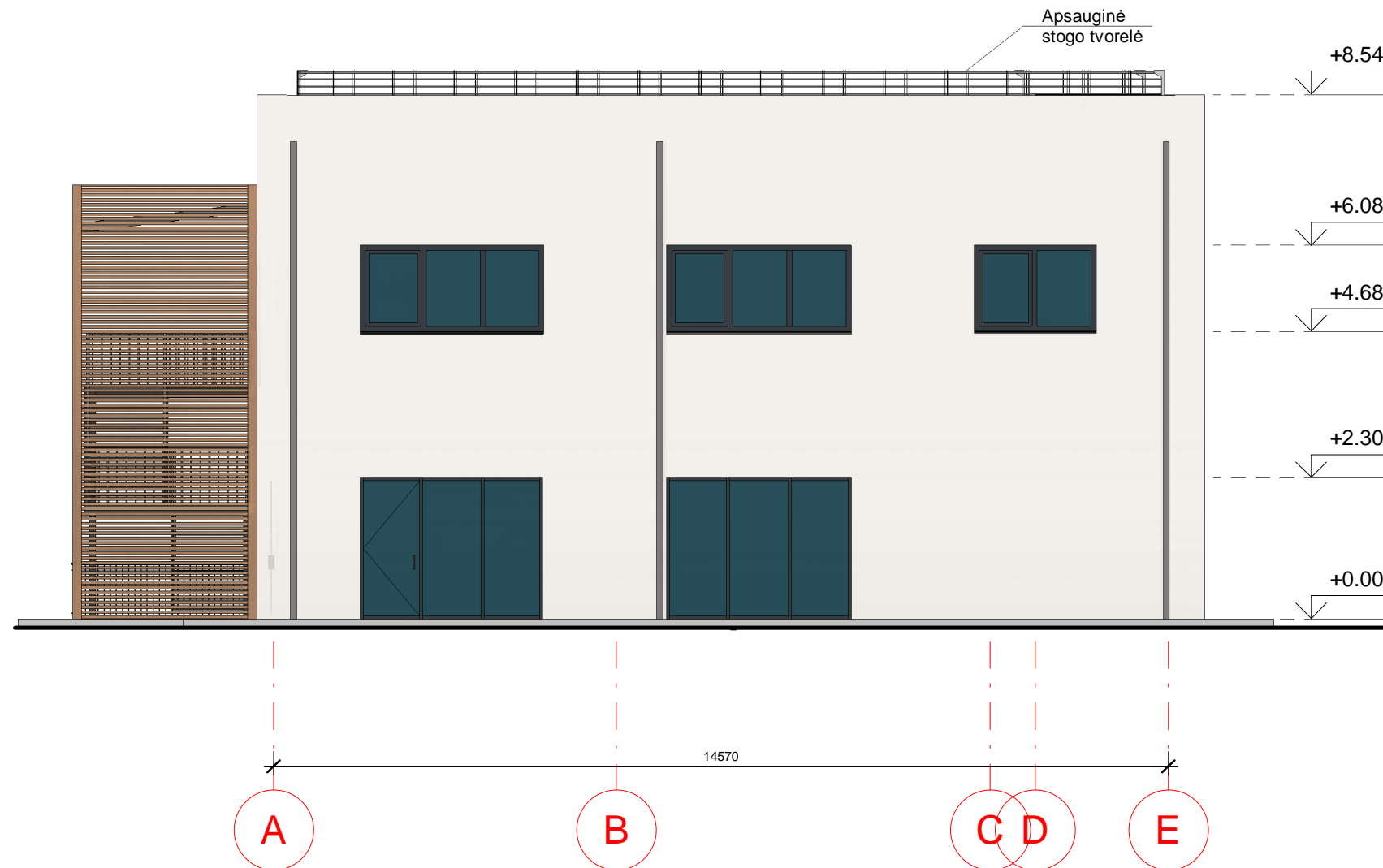

0	2024			
Laida	Data	Keitimų pavadinimas (priežastis)		
KVAL. PATV. DOK. NR.			STATINIO PROJEKTO PAVADINIMAS PAGALBINIO ŪKIO PASTATO (INVENTORINIAME PLANE 21/P) VYTAUTO G.58, KAZLŲ RŪDOJE, REKONSTRAVIMO Į LOPŠELĮ- DARŽELĮ (MOKSLO PASKIRTIES PASTATĄ) PROJEKTAS	
	Pareigos	V. Pavardė	Parašas	STATINIO NUMERIS IR PAVADINIMAS 1 REKONSTRUOJAMAS PASTATAS
A 1960	PV	Atest. Arch. T. VAIKASAS		DOKUMENTO PAVADINIMAS FASADAS TARP AŠIŲ A-E, M 1:100
A 1960	PDV	Atest. Arch. T. VAIKASAS		
Kalba	STATYTOJAS IR (ARBA) UŽSAKOVAS KAZLŲ RŪDOS SAVIVALDYBĖS ADMINISTRACIJA		DOKUMENTO ŽYMUO 24373-03-PP-SA -7	LAPAS 1
LT				LAPŲ 1

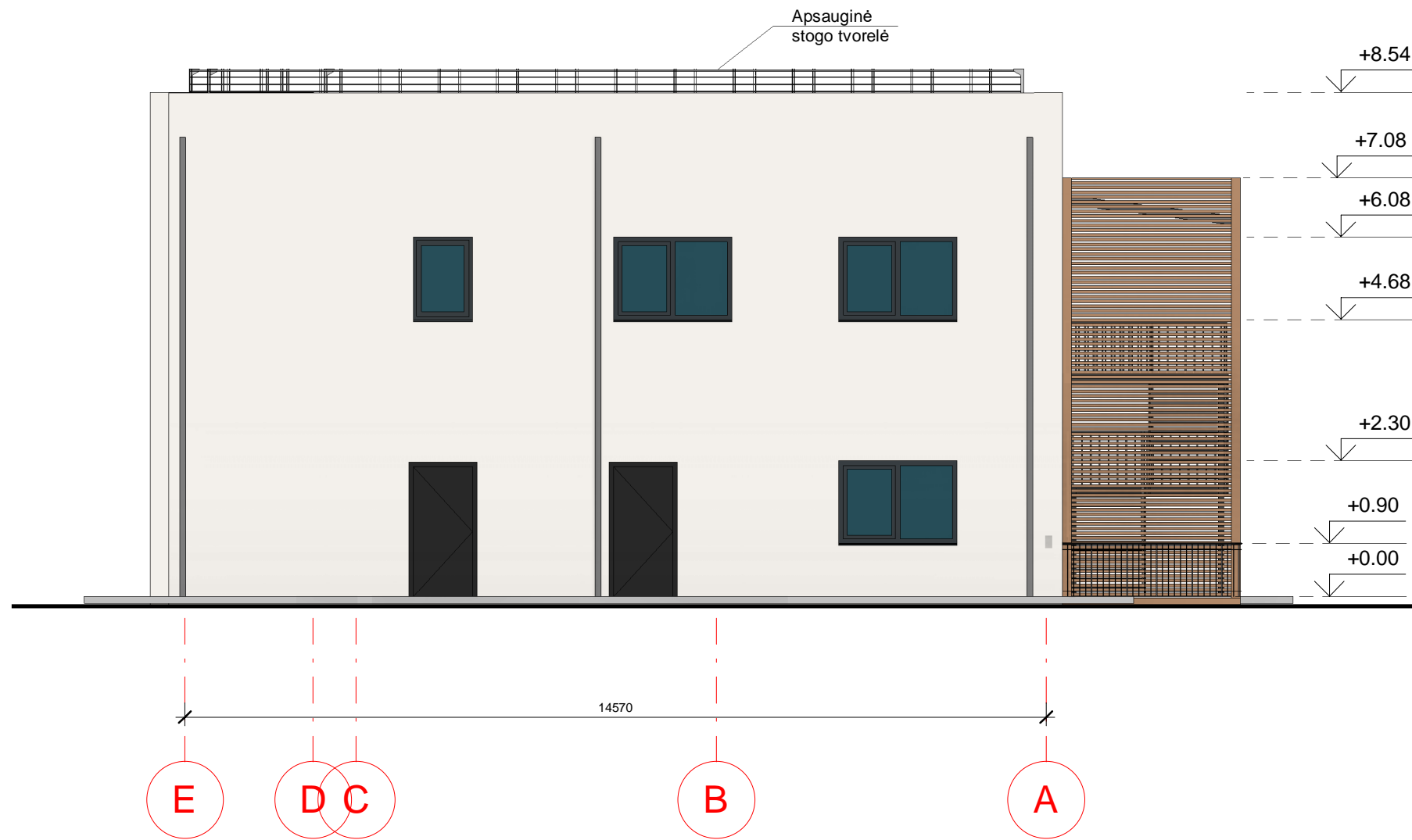

0	2024			
Laida	Data	Keitimų pavadinimas (priežastis)		
KVAL. PATV. DOK. NR.			STATINIO PROJEKTO PAVADINIMAS PAGALBINIO ŪKIO PASTATO (INVENTORINIAME PLANE 211/P) VYTAUTO G.58, KAZLŲ RŪDOJE, REKONSTRAVIMO Į LOPŠELĮ- DARŽELĮ (MOKSLO PASKIRTIES PASTATĄ) PROJEKTAS	
	Pareigos	V. Pavardė	Parašas	STATINIO NUMERIS IR PAVADINIMAS 1 REKONSTRUOJAMAS PASTATAS
A 1960	PV	Atest. Arch. T. VAIKASAS		DOKUMENTO PAVADINIMAS FASADAS TARP AŠIŲ E-A, M 1:100
A 1960	PDV	Atest. Arch. T. VAIKASAS		
				LAIDA 0
Kalba	STATYTOJAS IR (ARBA) UŽSAKOVAS		DOKUMENTO ŽYMUO	LAPAS
LT	KAZLŲ RŪDOS SAVIVALDYBĖS ADMINISTRACIJA		24373-03-PP-SA -7	LAPŲ 1 1



0	2024			
Laida	Data	Keitimų pavadinimas (priežastis)		
KVAL. PATV. DOK. NR.			STATINIO PROJEKTO PAVADINIMAS PAGALBINIO ŪKIO PASTATO (INVENTORINIAME PLANE 211/P) VYTAUTO G.58, KAZLŲ RŪDOJE, REKONSTRAVIMO Į LOPŠELĮ- DARŽELĮ (MOKSLO PASKIRTIES PASTATĄ) PROJEKTAS	
	Pareigos	V. Pavardė	Parašas	STATINIO NUMERIS IR PAVADINIMAS 1 REKONSTRUOJAMAS PASTATAS
A 1960	PV	Atest. Arch. T. VAIKASAS		DOKUMENTO PAVADINIMAS VIZUALIZACIJA
A 1960	PDV	Atest. Arch. T. VAIKASAS		
				LAIDA 0
Kalba	STATYTOJAS IR (ARBA) UŽSAKOVAS KAZLŲ RŪDOS SAVIVALDYBĖS ADMINISTRACIJA		DOKUMENTO ŽYMUO 24373-03-PP-SA -8	LAPAS 1
LT				LAPŲ 1



0	2024			
Laida	Data	Keitimų pavadinimas (priežastis)		
KVAL. PATV. DOK. NR.			STATINIO PROJEKTO PAVADINIMAS PAGALBINIO ŪKIO PASTATO (INVENTORINIAME PLANE 211/P) VYTAUTO G.58, KAZLŲ RŪDOJE, REKONSTRAVIMO Į LOPŠELĮ- DARŽELĮ (MOKSLO PASKIRTIES PASTATĄ) PROJEKTAS	
	Pareigos	V. Pavardė	Parašas	STATINIO NUMERIS IR PAVADINIMAS 1 REKONSTRUOJAMAS PASTATAS
A 1960	PV	Atest. Arch. T. VAIKASAS		DOKUMENTO PAVADINIMAS VIZUALIZACIJA
A 1960	PDV	Atest. Arch. T. VAIKASAS		
				LAIDA 0
Kalba	STATYTOJAS IR (ARBA) UŽSAKOVAS KAZLŲ RŪDOS SAVIVALDYBĖS ADMINISTRACIJA		DOKUMENTO ŽYMUO 24373-03-PP-SA -9	LAPAS 1
LT				LAPŲ 1